

---

**Mario Scaglia Arch. PhD**

e-mail mario.scaglia@unimi.it

---

**Formazione e Titoli professionali**

- **2016 – 21/03/2016**  
**Dottore di ricerca con lode in Progettazione Architettonica e Urbana – PAU – XXVII ciclo**  
**Politecnico di Milano – Dipartimento di Architettura e Studi Urbani**  
Titolo della Tesi: *Rinnovare lo spazio urbano: progetto e preesistenza*, Relatore prof. Pierfranco Galliani
- **2013**  
**Abilitato all'esercizio della professione di Architetto**  
Iscritto all'Ordine degli Architetti, Pianificatori, Paesaggisti e Conservatori della Provincia di Brescia, Sez. A, Sett. A al n. 3104 dal 8 Aprile 2013
- **2011 – 21/12/2011**  
**Laurea Magistrale in Architettura**  
**Politecnico di Milano – Scuola di Architettura e Società**  
Classe di laurea magistrale n. LM4 - Architettura e Ingegneria Edile-Architettura  
Tesi di Laurea: *Dalla segregazione all'integrazione. Trasformazione urbana dell'Ex Ospedale Psichiatrico "Paolo Pini" a Milano*, Relatore prof. Pierfranco Galliani, Voto:110/110

DA GENNAIO 2020 AD OGGI  
**Università degli Studi di Milano**  
**Direzione Edilizia – Settore Progettazione**  
**Responsabile Ufficio Grandi Opere**

- Organizzazione, coordinamento, monitoraggio e controllo dei processi di programmazione, progettazione, ed esecuzione di progetti architettonici di particolare complessità tecnica e realizzativa (valore indicativo superiore a 1 milione di euro) per nuovi edifici universitari destinati alla ricerca scientifica, alla didattica e alla residenza, nonché ristrutturazione, adeguamento e restauro dell'esistente

DA LUGLIO 2017 AD OGGI  
**Università degli Studi di Milano**  
**Direzione Edilizia – Settore Progettazione – Ufficio Grandi Opere**

Referente per l'opera  
supporto tecnico-progettuale e  
amministrativo alla fase di programmazione  
e progettazione

- **Ristrutturazione, riqualificazione e ampliamento del Centro Sportivo Saini, Milano, via Corelli 136**  
Organizzazione, coordinamento, verifica e monitoraggio del processo di programmazione e progettazione delle opere relative alla realizzazione di nuove strutture dedicate alle attività sportive e ricreative

Referente per l'opera  
supporto tecnico-progettuale e  
amministrativo alla fase di programmazione  
e progettazione

- **V bando L. n. 338/2000 | Interventi per strutture residenziali universitarie**  
Organizzazione, coordinamento, verifica e monitoraggio del processo di programmazione e progettazione delle opere relative alla realizzazione di due nuove residenze per studenti

Referente per l'opera  
supporto tecnico-progettuale e  
amministrativo alla fase di programmazione,  
progettazione e realizzazione

- **Ristrutturazione, riqualificazione energetica e adeguamento alle normative antincendio della Residenza Universitaria sita in Milano, via Santa Sofia 9**  
Organizzazione, coordinamento, verifica e monitoraggio del processo di programmazione, progettazione ed esecuzione dell'opera

Referente per l'opera  
supporto tecnico-progettuale e  
amministrativo alla fase di programmazione

- **Ristrutturazione, riqualificazione energetica e adeguamento alle normative antincendio della Residenza Universitaria sita in Milano, via Bassini 36**  
Organizzazione, coordinamento, verifica e monitoraggio del processo di programmazione e progettazione dell'opera

Referente per l'opera  
supporto tecnico-progettuale e  
amministrativo alla fase di realizzazione

- **Ristrutturazione ed adeguamento funzionale del complesso edilizio sito in Milano, via Mercalli n. 23, per lo sviluppo e l'ampliamento degli spazi ad uso didattico e amministrativo**  
Organizzazione, coordinamento, verifica e monitoraggio del processo di esecuzione dell'opera

Referente per l'opera  
supporto tecnico-progettuale e  
amministrativo alla fase di realizzazione

- **Opere di adeguamento delle strutture edilizie e degli impianti tecnologici per l'ottenimento dei Certificati di Prevenzione Incendi e della Ristrutturazione dei locali siti al piano seminterrato, rialzato e primo della Biblioteca d'area di Lingue della sede sita in Milano, piazza Sant'Alessandro 1**  
Organizzazione, coordinamento, verifica e monitoraggio del processo di esecuzione dell'opera

Referente per l'opera  
supporto tecnico-progettuale e  
amministrativo alla fase di programmazione

- **Nuovo Campus dell'Università degli Studi di Milano nell'area Expo 2015**  
Definizione dei requisiti e supporto alle attività connesse con lo studio di fattibilità tecnico economica propedeutiche alla realizzazione delle strutture per il trasferimento dei Dipartimenti Scientifici dell'Università degli Studi di Milano

Referente per l'opera  
supporto tecnico-progettuale e  
amministrativo alla fase di realizzazione

- **Nuovo Polo Informatico e Centro Servizi agli Studenti, per le esigenze didattico scientifiche dei Corsi di Laurea e Dipartimento di Informatica, Biblioteche autonome e Segreterie Studenti "Città Studi" sito in Milano, Celoria 18**  
progetto definitivo: RTI Isolarchitetti srl – ICIS srl  
progetto esecutivo: MATE engineering  
Organizzazione, coordinamento, verifica e monitoraggio del processo di esecuzione dell'opera



Referente per l'opera  
supporto tecnico-progettuale e  
amministrativo alla fase di realizzazione

- **Polo dell'Università in Lodi destinato ai Corsi di Laurea della Facoltà di Medicina Veterinaria: Realizzazione edifici per attività didattiche e dipartimentali siti in Lodi, via dell'Università 6**  
progetto definitivo RTI Kengo Kuma - Kuma & Associates Europe – Studio Pession Associato – Archiloco Studio Associato – Studio Tecnico Forte ing. Giuseppe – F&M ingegneria spa  
progetto esecutivo: Mythos - Architects EPTA srl - Geo engineering srl  
Organizzazione, coordinamento, verifica e monitoraggio del processo di esecuzione dell'opera

Referente per l'opera  
supporto tecnico-progettuale e  
amministrativo alla fase di realizzazione



▪ **Ampliamento e ristrutturazione degli edifici preesistenti per la realizzazione dell'Ospedale Veterinario per Piccoli Animali sito in Lodi, via dell'Università 6**

progetto definitivo: Cairepro – Studio Arco Architettura

progetto esecutivo: Tecnicaer engineering srl – Geo engineering srl

Organizzazione, coordinamento, verifica e monitoraggio del processo di esecuzione dell'opera

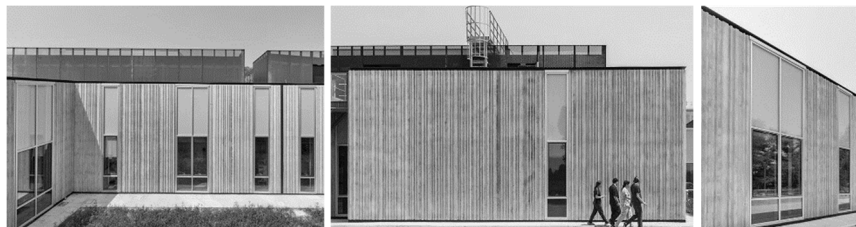

**Esperienze professionali**  
**Progettazione architettonica**

Collaborazione alla progettazione

▪ **DAL 2011 A LUGLIO 2017**

**Collaborazione alla progettazione architettonica e coordinamento tecnico-esecutivo in fase di realizzazione**

▪ **Recupero spazi interni Aula Magna - Università degli Studi di Milano**

Sede Centrale - "Cà Granda" - via Festa del Perdono 7 - Milano

Progetto preliminare, definitivo, esecutivo, direzione operativa e coordinamento della sicurezza in fase di progettazione ed esecuzione



Collaborazione alla progettazione

▪ **Ristrutturazione Cascina Torrette - Trenno - Milano**

Creazione centro culturale ed espositivo nell'ambito del progetto Social-Housing di via Cenni - Milano

Rilievo geometrico e del degrado materico, progetto preliminare, definitivo, esecutivo



Collaborazione alla progettazione

▪ **Progetto di recupero architettonico e funzionale della "Vecchia Filanda" - Cernusco sul Naviglio**

Progetto definitivo, esecutivo



Collaborazione alla progettazione

▪ **Progetto di ristrutturazione piano terzo del Palazzo Assicurazioni Generali - Piazza Venezia - Roma**

Creazione sede permanente della collezione archeologica del Gruppo Generali

Progetto preliminare, definitivo ed esecutivo



Collaborazione alla progettazione

▪ **Recupero e riorganizzazione degli spazi interni della Sede Centrale "Cà Granda" - Milano**

Spazi destinati a dipartimenti, biblioteche e aule didattiche - opere strutturali ed edilizie, adeguamento alle norme di sicurezza e abbattimento barriere architettoniche

Università degli Studi di Milano - via Festa del Perdono 7 - Milano

Rilievi architettonici, studio di fattibilità, predisposizione progetto preliminare, definitivo ed esecutivo

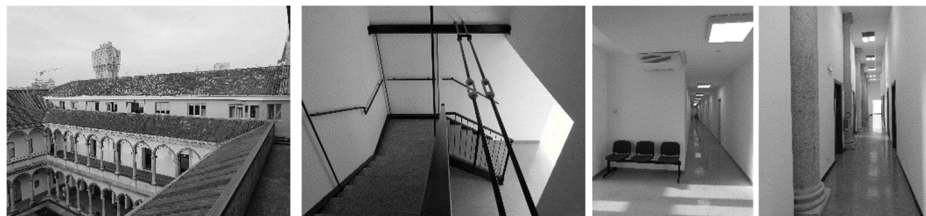

Collaborazione alla progettazione

▪ **Restauro conservativo e rifunzionalizzazione "Ex Monastero di San Pietro Martire" - Vercelli**

Progetto esecutivo in variante e Direzione Lavori delle opere



Collaborazione alla progettazione

▪ **Ristrutturazione, riqualificazione energetica e adeguamento normativo della Residenza Universitaria sita in Milano, via Santa Sofia 9 (lotto 3), Università degli Studi di Milano**

▪ Progetto definitivo



Collaborazione alla progettazione

▪ **Progetto di adeguamento alle norme di sicurezza e prevenzione incendi della Sede Centrale - Università degli Studi di Milano - via Festa del Perdono 7 - Milano**

Rilievo architettonico, progetto preliminare



Collaborazione alla progettazione

▪ **Interventi di manutenzione straordinaria per l'adeguamento normativo e l'abbattimento delle barriere architettoniche relative agli immobili destinati a biblioteche e spazi espositivi in carico alla Direzione Centrale Cultura**

– Museo del Risorgimento, Palazzo Dugnani, Biblioteca Venezia, Biblioteca Sicilia, Biblioteca Parco Sempione, Biblioteca Villapizzone, Biblioteca Chiesa Rossa, Biblioteca Cassina Anna – Comune di Milano - Progetto preliminare, definitivo ed esecutivo



Collaborazione alla progettazione	<ul style="list-style-type: none"> <li>▪ <b>Riqualificazione e riordino spazi interni (aule didattiche e di studio, uffici, laboratori) dei corpi di fabbrica della Facoltà di Agraria</b> - realizzazione delle opere edilizie necessarie alla razionalizzazione degli spazi e all'abbattimento delle barriere architettoniche - Università degli Studi di Milano - via Celoria 2 - Milano Predisposizione progetto preliminare, definitivo ed esecutivo</li> </ul>
Collaborazione alla progettazione	<ul style="list-style-type: none"> <li>▪ <b>Adeguamento delle strutture edilizie e nuova Biblioteca d'area di Lingue</b> Università degli Studi di Milano - Sede di Sant'Alessandro - piazza Sant'Alessandro 1 - Milano Conseguimento parere MIBAC, predisposizione progetto preliminare, definitivo ed esecutivo</li> </ul>
Collaborazione alla progettazione	<ul style="list-style-type: none"> <li>▪ <b>Ristrutturazione e adeguamento piano terzo dell'immobile strategico Palazzo Uffici Finanziari di Milano</b> via Moscova, via Manin, via Tarchetti - Milano Realizzazione uffici e aule didattiche per la Scuola di Alta Formazione Ministero delle Finanze Progetto preliminare, definitivo ed esecutivo</li> </ul>
Collaborazione alla progettazione	<ul style="list-style-type: none"> <li>▪ <b>Manutenzione straordinaria e adeguamento piano secondo dell'immobile strategico Palazzo Uffici Finanziari di Milano</b> via Moscova, via Manin, via Tarchetti - Milano Realizzazione uffici per la Ragioneria Territoriale dello Stato - Progetto preliminare, definitivo ed esecutivo</li> </ul>
Collaborazione alla progettazione	<ul style="list-style-type: none"> <li>▪ <b>Ampliamento plesso scolastico - via Buonarroti - Cernusco sul Naviglio</b> Progetto preliminare, definitivo, esecutivo</li> </ul>
Collaborazione alla progettazione	<ul style="list-style-type: none"> <li>▪ <b>Progetto di ristrutturazione del "Centro Sociale ex Cariplo" - Cernusco sul Naviglio</b> Realizzazione di trenta alloggi, centro diurno integrato e sala polivalente Progetto esecutivo e perizie di variante</li> </ul>

---

**Esperienze professionali**  
**Membro commissioni gare d'appalto**

- **2023**
- **UNIVERSITÀ DEGLI STUDI DI MILANO**  
**Servizi** – importo complessivo a base d'appalto € 429.450,42  
Gara d'appalto a procedura aperta per l'affidamento delle attività di Direzione Lavori e Coordinamento della sicurezza in fase di esecuzione relative alle opere finalizzate alla Ristrutturazione, riqualificazione ed ampliamento del Centro Sportivo concesso in uso all'Università per esigenze didattico applicative della Scuola di Scienze Motorie - Edificio didattico e tribuna pista di atletica (Edificio 17) all'interno del Campus Saini - Area n. 32730, sito a Milano, in via Corelli n. 136  
**Componente commissione giudicatrice**
- **2020**
- **UNIVERSITÀ DEGLI STUDI DI MILANO**  
**Forniture sopra soglia comunitaria** – importo complessivo a base d'appalto € 1.245.000,00  
Gara europea a procedura aperta finalizzata all'affidamento della fornitura e posa in opera, in aule didattiche site in varie sedi dell'Ateneo, di nuovi impianti multimediali per lo sviluppo di attività didattiche innovative, suddivisa in due lotti funzionali  
**Componente commissione giudicatrice**
- **2019**
- **UNIVERSITÀ DEGLI STUDI DI MILANO**  
**Servizi** – importo complessivo a base d'appalto € 1.064.140,00  
Gara d'appalto finalizzata all'affidamento del servizio di verifica e controllo dell'attività di manutenzione ordinaria e straordinaria del patrimonio immobiliare dell'Ateneo nonché attività di coordinamento sicurezza in fase di esecuzione e supporto al Responsabile del Procedimento per la predisposizione della documentazione d'appalto per gli affidamenti dei servizi manutentivi  
**Componente commissione giudicatrice**
- **2018**
- **UNIVERSITÀ DEGLI STUDI DI MILANO**  
**Forniture sopra soglia comunitaria** - importo complessivo a base d'appalto € 1.470.000,00  
Gara d'appalto finalizzata all'affidamento delle forniture e degli allestimenti funzionali per il nuovo Polo della Facoltà di Medicina Veterinaria in Lodi e per la nuova sede della Facoltà di Informatica di via Celoria 18 in Milano  
**Componente commissione giudicatrice**
- **UNIVERSITÀ DEGLI STUDI DI MILANO**  
**Forniture sopra soglia comunitaria** - importo complessivo a base d'appalto € 400.000,00  
Gara d'appalto finalizzata all'affidamento delle forniture e degli allestimenti funzionali per il nuovo Polo della Facoltà di Medicina Veterinaria in Lodi  
**Componente commissione giudicatrice**

**Membro commissione giudicatrice**

- **2024**  
**Reclutamento personale**

Concorso pubblico, per esami, per il reclutamento di n. 5 unità di personale di categoria D, posizione economica D1 - Area Tecnica, Tecnico-Scientifica ed Elaborazione Dati, con rapporto di lavoro subordinato a tempo indeterminato, presso la Direzione Edilizia e Sostenibilità (codice 22412)

**Componente commissione giudicatrice**

<hr/> <b>Workshop</b>		<ul style="list-style-type: none"> <li>▪ <b>09.09.2013 – 21.09.2013</b>  <b>POLITECNICO DI MILANO - Dipartimento di Architettura e Studi Urbani</b>  PhD Programmes in Architectural and Urban Design, Preservation of Architectural Heritage, Territorial Design and Government, Spatial Planning and Urban Development  <b>INTERNATIONAL PhD SUMMER SCHOOL - HERITAGE AND DESIGN</b>  Architectural Preservation, Design and Planning in World Heritage Cities and Landscape  Open space between Palazzo Te and the Stadium</li> </ul>
	Progetto	
<hr/> <b>Stage</b>		<ul style="list-style-type: none"> <li>▪ <b>24.09.2014 – 24.12.2014</b>  <b>UNIVERSITÀ DEGLI STUDI DI MILANO</b>  <b>Divisione Progettazione e gestione del patrimonio immobiliare.</b>  Predisposizione studi di fattibilità, verifica ipotesi configurative, valutazione e definizione delle soluzioni compositive a supporto del progetto preliminare per l'adeguamento, il recupero e l'ampliamento dei corpi di fabbrica e la valorizzazione delle aree aperte esterne della Facoltà di Veterinaria, al fine di realizzare nuovi spazi per l'attività didattica e la ricerca di Ateneo.</li> </ul>
	Progetto	
<hr/> <b>Concorsi</b>		<ul style="list-style-type: none"> <li>▪ <b>GIUGNO 2013 – Comune di Verrone (BI)</b>  Individuazione percorso di narrazione museale  Progetto di allestimento e direzione dell'esecuzione delle forniture per la realizzazione del Museo del Falso presso il Castello di Verrone</li> </ul>
Partecipazione		
		<ul style="list-style-type: none"> <li>▪ <b>LUGLIO 2012 – Lions Club Novara Host</b>  Valorizzazione di Casa Bossi a Novara - concorso interno al Dottorato di Ricerca - XXVII ciclo</li> </ul>
Partecipazione		
<hr/> <b>Didattica universitaria</b>		<ul style="list-style-type: none"> <li>▪ <b>A.A.2023/2024 - A.A.2022/2023 - A.A. 2021/2022 - A.A. 2020/2021 - A.A.2019/2020 - A.A.2018/2019</b>  <b>POLITECNICO DI MILANO</b> - Scuola di Architettura Urbanistica e Ingegneria delle Costruzioni - AUIC  Dipartimento di Studi Urbani - DASTU - Milano - Leonardo  Corso di Laurea DM 270/04 in Progettazione dell'architettura  <b>Laboratorio di Progettazione architettonica III – I semestre</b>  <b>Progettazione Architettonica – 4 cfu</b></li> </ul>
Professore a contratto		
		<ul style="list-style-type: none"> <li>▪ <b>A.A.2023/2024 - A.A.2022/2023 - A.A.2021/2022 - A.A.2020/2021 - A.A.2019/2020 - A.A.2018/2019</b>  <b>POLITECNICO DI MILANO</b> - Scuola di Architettura Urbanistica e Ingegneria delle Costruzioni - AUIC  <b>Corso di Teoria della progettazione Architettonica contemporanea</b>  <b>Progetto nella città esistente</b>  Approfondimento teorico sul tema: Preesistenze architettoniche  resp. prof. P. Galliani - Dipartimento di Architettura e Studi Urbani - DASTU</li> </ul>
Seminario - Contributo Teorico didattica innovativa		
		<ul style="list-style-type: none"> <li>▪ <b>A.A.2019/2020 - A.A.2017/2018 - A.A.2016/2017 - A.A.2015/2016 - A.A.2014/2015 - A.A.2013/2014</b>  <b>POLITECNICO DI MILANO</b> - Scuola di Architettura Urbanistica e Ingegneria delle Costruzioni - Laurea magistrale in Architettura  <b>Laboratorio di Progettazione architettonica II</b>  <b>Modulo di Composizione architettonica e urbana - ICAR/14</b>  resp. prof. P. Galliani - Dipartimento di Architettura e Studi Urbani - DASTU</li> </ul>
Incarico di collaborazione e supporto alla didattica integrativa		
		<ul style="list-style-type: none"> <li>▪ <b>A.A.2016/2017 - A.A.2015/2016 - A.A.2014/2015 - A.A.2013/2014 - A.A.2012/2013</b>  <b>POLITECNICO DI MILANO</b> - Scuola di Architettura Urbanistica e Ingegneria delle Costruzioni - Laurea magistrale in Architettura  <b>Laboratorio di Progettazione per il recupero di architetture del XX secolo - ICAR/14</b>  resp. prof. P. Galliani - Dipartimento di Architettura e Studi Urbani - DASTU  <b>seminari tecnico-scientifici - "Progetto e preesistenza"</b></li> </ul>
Incarico di collaborazione e supporto alla didattica integrativa		
		<ul style="list-style-type: none"> <li>▪ <b>A.A.2017/2018 - A.A.2016/2017 - A.A.2015/2016</b>  <b>POLITECNICO DI MILANO</b> - Scuola di Architettura Urbanistica e Ingegneria delle Costruzioni - Corso di studi in progettazione dell'architettura  <b>Laboratorio di Progettazione architettonica - corso annuale</b></li> </ul>
Incarico di collaborazione e supporto alla didattica integrativa		

**Modulo di Composizione architettonica e urbana - ICAR/14**  
resp. prof. P. Galliani - Dipartimento di Architettura e Studi Urbani - DASTU

- Collaborazione alla didattica
- **A.A.2014/2015**  
**POLITECNICO DI MILANO** - Scuola di Architettura Urbanistica e Ingegneria delle Costruzioni - Corso di studi in progettazione dell'architettura  
**Laboratorio di Progettazione architettonica I - corso annuale**  
**Modulo di Composizione architettonica e urbana - ICAR/14**  
resp. prof. L.M. Spinelli - Dipartimento di Architettura e Studi Urbani - DASTU
  - **A.A.2011/2012 - A.A.2012/2013**  
**POLITECNICO DI MILANO** - Scuola di Architettura e Società - Laurea magistrale in Architettura  
**Laboratorio di Progettazione architettonica** - Corso di Caratteri tipologici dell'architettura  
resp. prof. C. Gasparini  
**seminario tecnico-scientifico - "Dettaglio architettonico"**  
**seminario tecnico-scientifico - "Morfo-tipi innovativi per il progetto di architettura a scala urbana"**
  - **A.A.2011/2012**  
**POLITECNICO DI MILANO** - Scuola di Architettura e Società - Laurea magistrale in Architettura  
**Laboratorio di Progettazione architettonica** - Corso di Architettura degli interni  
resp. prof. A. Colombo  
**seminario tecnico-scientifico - "Analisi e rappresentazione dello spazio urbano"**

---

**Tutor/Correlatore Tesi di Laurea**

- **2022 - Laurea magistrale in Architettura**  
**POLITECNICO DI MILANO - Scuola di Architettura Urbanistica Ingegneria delle Costruzioni**
  - *Rinnovare lo spazio urbano: Nuove architetture per l'Università a Milano Città Studi*  
laureandi: G. De Bernardi, A. Di Bello, N.A. Pallavicini - relatore: prof. P. Galliani
- **2016 - Laurea magistrale in Architettura**  
**POLITECNICO DI MILANO - Scuola di Architettura Urbanistica Ingegneria delle Costruzioni**
  - *Costruire il margine. Porto, residenza per studenti a Fontainhas*  
laureando: V. Serafimov - relatore: prof. P. Galliani
  - *M20. Un museo per l'arte del XX secolo a Berlino. Ricomposizione urbana del Kulturforum tra la Neue Nationalgalerie di Mies van der Rohe e la Philharmonie di Hans Scharoun*  
laureando: A. Colombo - relatore: prof. P. Galliani
- **2015 - Laurea magistrale in Architettura**  
**POLITECNICO DI MILANO - Scuola di Architettura e Società**
  - *Ex Ceramica Mantovana. Identità e recupero di un luogo della memoria collettiva*  
laureandi: E. Oldini, A. Plebani, F. Pulice - relatore: prof. P. Galliani
  - *Wien museum neu. Ampliamento del museo in Karlsplatz*  
laureando: P. Cavalletti - relatore: prof. P. Galliani
  - *Ri-abitare Lisbona. Nuove architetture per la riqualificazione del tracciato di Sao Vicente*  
laureandi: L. Marazzini, L. L. Pirovano - relatore: prof. P. Galliani
  - *Tra il recinto e la città. Progetto di recupero dello stabilimento frigorifero dell'ex mattatoio di Testaccio a Roma* - laureanda: A. Sacripante - relatore: prof. P. Galliani
- **2014 - Laurea magistrale in Architettura**  
**POLITECNICO DI MILANO - Scuola di Architettura e Società**
  - *Ri-abitare il Novecento: dall'alloggio alla casa. Strategie di recupero architettonico per il quartiere D'Annunzio a Milano* - laureando: E. Scrivani - relatore: prof. P. Galliani
  - *Ri-abitare il Novecento. Identità e recupero dell'isolato di Minoletti e Fabbri nel quartiere D'Annunzio a Milano* - laureando: A. L. Mariani - relatore: prof. P. Galliani
  - *Valorizzazione dei tessuti generici e trasformazione delle aree dismesse incluse. Il caso dell'ex Breter a Paderno Dugnano* - laureando: D. Riva - relatore: prof. P. Galliani

---

**Attività di Ricerca**

- Partecipazione gruppo di ricerca
- **DAL 2014**  
**POLITECNICO DI MILANO – Dipartimento di Architettura e Studi Urbani**  
Future Research Ideas, Idee di Ricerca per il DASTU - RI-ABITARE IL NOVECENTO  
Proponenti: prof. Pierfranco Galliani, prof. Luigi Mario Spinelli
  - **DAL 2012**  
**POLITECNICO DI MILANO – Dipartimento di Architettura e Studi Urbani**  
Laboratorio di Progettazione Integrata  
[www.labpro.it](http://www.labpro.it)  
Responsabile scientifico: prof. Pierfranco Galliani



Collaborazione alla ricerca

▪ DICEMBRE 2011 – APRILE 2012

**POLITECNICO DI MILANO – Dipartimento di Architettura e Pianificazione**

Gruppo Miur Prin 2008 – coord. naz. prof. C. Lenza (Seconda Università di Napoli)

resp. locale prof. M. A. Crippa (Politecnico di Milano)

*"I complessi manicomiali in Italia tra Otto e Novecento. Atlante del patrimonio storico-architettonico ai fini della conoscenza e della valorizzazione"*

---

**Conferimento incarichi**

Incarico

▪ 2014

**POLITECNICO DI MILANO – Dipartimento di Architettura e Studi Urbani**

Attività di revisione redazionale, redazione di apparati, grafica e impaginazione per la pubblicazione del libro P. Galliani (a cura di), *Architetture del XX secolo. Temi di identità e recupero*, Collana Progetti, strategie e ricerche per la città contemporanea, Maggioli Editore, Milano, 2015, ISBN / EAN 8891615015 / 9788891615015

resp. prof. P. Galliani

Incarico

▪ OTTOBRE 2012 – GENNAIO 2013

**POLITECNICO DI MILANO – Dipartimento di Architettura e Studi Urbani**

Sistematizzazione delle ipotesi di progetto di recupero architettonico e trasformazione urbana, applicate al caso dell'ex Ospedale psichiatrico Paolo Pini a Milano

resp. prof. P. Galliani

*"Manicomi e contesti in Lombardia tra il XIX e il XX secolo"*

Incarico

▪ OTTOBRE 2008 – NOVEMBRE 2008

**POLITECNICO DI MILANO – Dipartimento di Architettura e Pianificazione**

Elaborazione e redazione disegni e parti grafiche

resp. prof. P. Galliani

*"Progetti di ricerca e sperimentazione didattica sulla Triennale di Milano"*

---

**Titoli Scientifici  
Pubblicazioni**

Autore testo  
IN CORSO DI STAMPA / PUBBLICAZIONE

Titolo

▪ 2024

in Galliani P., Cozza C. (a cura di), *Mantova. Patrimonio e Progetto / Heritage and Design*, Maggioli, Santarcangelo di R. 2024, pp. 165-167.

*Progetto e Preesistenze*

Autore saggio

Titolo

▪ 2016

**PhD Yearbook 2016**, Politecnico di Milano, Poliscript, pp. 58-59, ISBN 978 88 6493 0336

*Renewing the urban space: project and pre-existence*

Autore articolo su rivista

Titolo

▪ 2014

**TERRITORIO 71**, 2014, pp. 86-91, ISSN 1825-8689

*Innovazione configurativa dell'isolato residenziale razionalista*

Autore articolo sito web

Titolo

▪ 2014

<http://www.gizmoweb.org/tag/mario-scaglia/>

*Nuovi domini dello spazio pubblico*

Autore articolo su rivista

Titolo

▪ 2013

**TERRITORIO 65**, 2013, pp.101-105, ISSN 1825-8689

*Lettura e ricomposizione contestuale nel caso del Paolo Pini a Milano*

---

**Titoli Scientifici  
Progetti e opere pubblicati**

Pubblicazione progetto

libro

▪ 2017

**Collaborazione a gruppo di progettazione - Design Team**

progetto architettonico citato e pubblicato in:

F. Pagliari (a cura di), *Italian*, Panorama Italiano vol. 4, The Plan Editions, Cube srl, *Aula Magna Auditorium*, Università degli Studi di Milano, pp.164-171 - ISBN 978 88 85899 03 2

Pubblicazione progetto

sito web

▪ 2017

**Collaborazione a gruppo di progettazione - Design Team**

progetto architettonico citato e pubblicato in:

<http://www.theplan.it/webzine/architettura-italiana/ristrutturazione-aula-magna-auditorium#sthash.flrPIgz3.dpbs>



- **2016**  
**Collaborazione a gruppo di progettazione** - progetto architettonico citato e pubblicato in:  
[http://www.domusweb.it/it/notizie/2016/12/10/mdu\\_architetti\\_aula\\_magna.html](http://www.domusweb.it/it/notizie/2016/12/10/mdu_architetti_aula_magna.html)  
*Aula Magna Ca' Granda*
  - **2013**  
**Progetto Tesi di Laurea Magistrale citato e pubblicato in:**  
*I complessi manicomiali in Italia tra Otto e Novecento*, a cura di C. Airoidi, M.A. Crippa, G. Doti, L. Guardamagna, C. Lenza, M.L. Neri, Electa, Milano, 2013, ISBN 978 88 370 9648 9, nel saggio di P. Galliani, *Dalla storia al progetto: recupero e valorizzazione dell'ex Ospedale psichiatrico Paolo Pini a Milano*, pp.360-367
- 
- **Dal 27/02/2017 al 15/04/2017**  
**Corso per Tecnici Certificatori Energetici**  
Orientamento e Formazione Srl  
Via Arcivescovo Romilli, 11, 20139 Milano

**Attestati di Qualificazione professionale**  
frequenza

## Corsi di Formazione professionale

frequenza	▪ <b>16/04/2024 - 14/05/2024</b> <b>La gestione degli appalti sotto soglia – ciclo di incontri</b> Università degli Studi di Milano
frequenza	▪ <b>21/03/2024</b> <b>Milano universitaria II incontro: il progetto degli spazi universitari</b> Ordine degli Architetti di Milano
frequenza	▪ <b>25/01/2024</b> <b>Ereditare il presente : la cura dell'architettura contemporanea</b> Fondazione Scuola Beni Attività Culturali
frequenza	▪ <b>23/08/2023</b> <b>Il nuovo Codice dei Contratti pubblici</b> Università degli Studi di Milano
frequenza	<b>27/06/2023</b> <b>Conoscenza del costruito architettura contemporanea</b> Ordine degli Architetti di Brescia
frequenza	▪ <b>17/10/2022</b> <b>La lezione di LCD (1900-1972) Un omaggio a Luigi di Carlo Daneri a 50 anni dalla scomparsa</b> Fondazione Ordine Architetti PPC di Genova
frequenza	▪ <b>05/07/2022</b> <b>Il ruolo delle stazioni appaltanti nell'indirizzo di progettazione</b> Ordine degli Architetti di Roma
frequenza	▪ <b>09/06/2022</b> <b>La programmazione e l'attuazione delle opere pubbliche</b> Ordine Architetti di Roma
	▪ <b>14/06/2022</b> <b>Direzione Lavori e contabilità: Lavori per le OO.PP. e gestione criticità tecnico-amministrative</b> Collegio degli Ingegneri e Architetti di Milano
frequenza	▪ <b>23/04/2021</b> <b>Diagnostica per il costruito storico</b> Ordine degli Architetti di Brescia
frequenza	▪ <b>12/03/2021</b> <b>Il BIM, dal progetto al cantiere – 2° Modulo</b> Ordine degli Architetti di Brescia
frequenza	▪ <b>30/12/2020</b> <b>Lezioni di architettura: Renzo Piano Building Workshop – Musei</b> Ordine degli Architetti di Genova
frequenza	▪ <b>22/12/2020</b> <b>Il ruolo e l'importanza della normazione nel progetto di architettura. La norma UNI 11337 sul BIM</b> Ordine degli Architetti di Brescia
frequenza	▪ <b>29/04/2020</b> <b>Città storica - Città contemporanea. Il futuro è nella storia</b> Ordine Architetti, Pianificatori, Paesaggisti e Conservatori Provincia di Venezia
frequenza	▪ <b>11/03/2020</b> <b>Norme tecniche per le costruzioni: Indicazioni progettuali e adempimenti</b> Ordine degli Architetti di Gorizia
frequenza	▪ <b>21/12/2019</b> <b>Ascoltare l'architettura: la bellezza racconta. L'architettura di Francesco Borromini. Wright – Borromini</b> Ordine degli Architetti di Roma
frequenza	▪ <b>22/08/2019</b> <b>Direzione Lavori – 2° Edizione</b> Ordine degli Architetti di Milano
frequenza	▪ <b>14/06/2018</b> <b>Saper vedere l'architettura. Eredità culturale, attualità critica di Bruno Zevi</b> Ordine degli Architetti di Roma

frequenza	<ul style="list-style-type: none"> <li>▪ <b>20/10/2017</b> <b>Nuovo Polo Universitario di Lodi: il Progetto e la realizzazione</b> Ordine degli Architetti di Lodi</li> </ul>
frequenza	<ul style="list-style-type: none"> <li>▪ <b>DAL 16/02/2017 AL 21/02/2017</b> <b>Qualità del costruire e benessere indoor</b> Ordine degli Architetti di Roma</li> </ul>
frequenza	<ul style="list-style-type: none"> <li>▪ <b>24/11/2016</b> <b>Metodi e tecniche di restauro architettonico. Esperienze correlate agli eventi sismici</b> Ordine Architetti, Pianificatori, Paesaggisti e Conservatori Provincia di Venezia</li> </ul>
frequenza	<ul style="list-style-type: none"> <li>▪ <b>18/05/2016</b> <b>L'architettura contemporanea un bene da promuovere e tutelare</b> <b>4° incontro sulla riforma Franceschini</b> Ordine degli Architetti di Roma</li> </ul>
frequenza	<ul style="list-style-type: none"> <li>▪ <b>31/11/2015</b> <b>Risanamento, consolidamento e riqualificazione energetica del patrimonio edilizio esistente</b> Ordine degli Architetti di Roma</li> </ul>
frequenza	<ul style="list-style-type: none"> <li>▪ <b>11/02/2015</b> <b>Impresa e città Costruire paesaggi, servizi, saperi</b> Camera di Commercio Milano Palazzo Turati - Sala Conferenze - Via Meravigli 9/B - Milano</li> </ul>
frequenza	<ul style="list-style-type: none"> <li>▪ <b>05/02/2015</b> <b>La rappresentazione del progetto architettonico</b> Ordine degli Architetti di Brescia</li> </ul>
frequenza	<ul style="list-style-type: none"> <li>▪ <b>29/05/2014</b> <b>Smart Building + Leed</b> Ordine Architetti, Pianificatori, Paesaggisti e Conservatori delle Province di Novara - Cusio - Ossola</li> </ul>
frequenza	<ul style="list-style-type: none"> <li>▪ <b>03/04/2014</b> <b>Design del benessere</b> Ordine Architetti, Pianificatori, Paesaggisti e Conservatori delle Province di Novara - Cusio - Ossola</li> </ul>
frequenza	<ul style="list-style-type: none"> <li>▪ <b>DAL 20/03/2014 AL 21/03/2014</b> <b>Il restauro dell'architettura contemporanea. Esperienze a confronto</b> Ordine Architetti, Pianificatori, Paesaggisti e Conservatori Provincia di Venezia</li> </ul>

#### Capacità e competenze personali

MADRELINGUA ITALIANO

ALTRE LINGUE

INGLESE

- Capacità lettura DISCRETO
- Capacità scrittura DISCRETO
- Capacità espressione orale DISCRETO

**2008 - Certificato TOEIC (Test of English for International Communication)**

Score: 635 – equiparato al livello B2 del CEF (Common European Framework)

| maggio 2024 |

| Arch. PhD Mario Scaglia |

Autorizzo al trattamento dati ai sensi del GDPR 2016/679 del 27 aprile 2016 (Regolamento Europeo relativo alla protezione delle persone fisiche per quanto riguarda il trattamento dei dati personali).

Autorizzo la pubblicazione del Curriculum Vitae sul sito istituzionale dell'Università degli Studi di Milano in ottemperanza al D. Lgs n. 33 del 14 marzo 2013 "Decreto trasparenza" come modificato dal D. Lgs. 97 del 2016.

Curriculum vitae Arch. PhD Mario Scaglia